

ASSE 8 sisma POR MARCHE FESR 2014/2020 Stato di avanzamento

14 novembre 2018

FESR Asse 8 sisma – Prevenzione sismica e sostegno alla ripresa economica

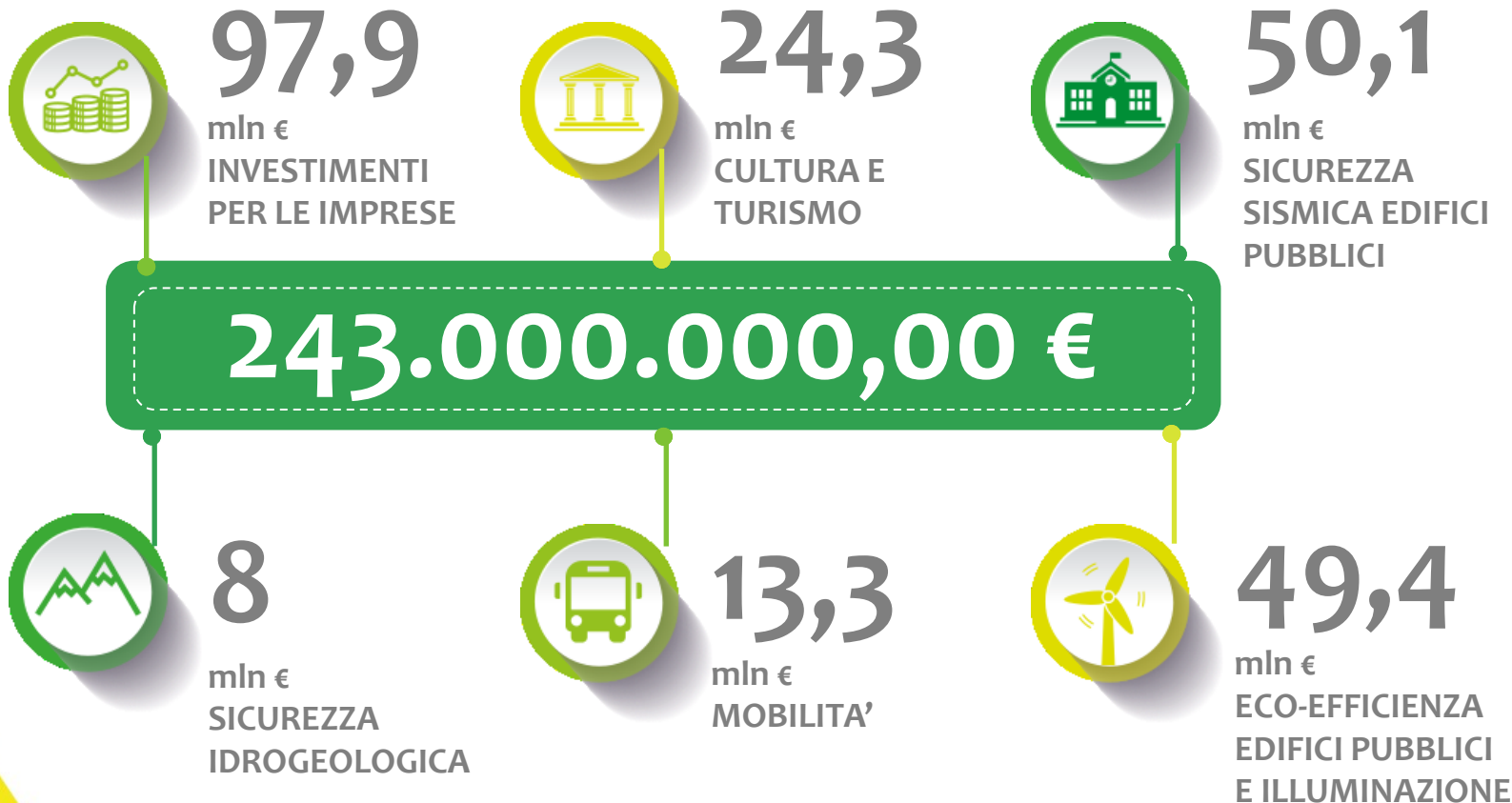

FESR Asse 8 sisma - Dettaglio Interventi per le imprese



97,9 mln€

Interventi		Dotazione
1	19.1.1 Ingegnerizzazione ed industrializzazione dei risultati della ricerca, linee pilota/prima validazione dei prodotti e valorizzazione economica dell'innovazione nelle aree colpite dal sisma	8.500.000,00 €
2	20.1.1 Sostegno allo sviluppo di piattaforme tecnologiche di ricerca e innovazione di rilevanza strategica per la rivitalizzazione del tessuto produttivo	8.186.975,72 €
	20.1.ITI.u	500.000,00 €
3	21.1.1 <i>Sostegno agli investimenti produttivi al fine del rilancio della crescita economica e della competitività</i>	13.900.000,00 €
4	21.1.2 <i>Sostegno agli investimenti produttivi al fine del rilancio della crescita economica e della competitività delle aree colpite dal sisma - scorrimento graduatoria a procedura valutativa just in time</i>	5.000.000,00 €
5	22.1.1 <i>Sostegno allo sviluppo e alla valorizzazione delle imprese sociali nelle aree colpite dal terremoto</i>	6.000.000,00 €
6	23.1.1 <i>Valorizzazione delle filiere del Made in Italy</i>	24.000.000,00 €
	23.1.ITI.u	800.000,00 €
7	23.1.2 <i>Sostegno alla innovazione e aggregazione in filiere delle PMI culturali e creative, della manifattura e del turismo</i>	8.000.000,00 €
8	23.2.1 Finanziamento alle Piccole e medie imprese del settore turistico per il miglioramento della qualità, innovazione di prodotto, organizzativo, di marketing e tecnologico	2.000.000,00 €
9	23.2.2 Finanziamento delle piccole e medie imprese per il miglioramento della qualità e sostenibilità, efficienza energetica e innovazione tecnologica delle strutture ricettive	8.000.000,00 €
10	23.2.3 Finanziamento rivolto a progetti di sistema per la valorizzazione e riqualificazione delle piccole e medie imprese del settore del turismo, della cultura, del commercio, dei servizi, dell'artigianato artistico e di qualità	3.000.000,00 €
11	23.2.4 Finanziamento delle piccole e medie imprese per il miglioramento della qualità, sostenibilità, e innovazione tecnologica delle strutture termali	1.000.000,00 €
12	24.1.1 <i>Sostegno ai processi di fusione dei Confidi</i>	9.000.000,00 €

FESR Asse 8 sisma - Primi bandi emanati per le imprese

Il **nuovo asse 8** (*Prevenzione sismica e idrogeologica, miglioramento dell'efficienza energetica e sostegno alla ripresa socio-economica delle aree colpite dal sisma*) è operativo da marzo 2018, ad oggi sono stati attivati già **31 mln €** per i primi tre bandi usciti

15 mln €

RIVITALIZZAZIONE DELLE FILIERE
DEL MADE IN ITALY



DDPF 64 del 20/06/2018



10 mln €

SOSTEGNO AGLI INVESTIMENTI PRODUTTIVI
PER IL RILANCIO DELLA CRESCITA ECONOMICA
E DELLA COMPETITIVITÀ



DDPF 66 del 26/06/2018

31.000.000,00 €

6 mln €

SOSTEGNO ALLO SVILUPPO E ALLA VALORIZZAZIONE
DELLE IMPRESE SOCIALI



DDPF 70 del 06/07/2018

FESR Asse 8 sisma – scorrimento da Bandi precedenti

2,1 mln €

1.2.1 Industrializzazione, linee pilota e prima validazione dei prodotti

 **DDPF 148 del 25/10/2018**

1,9 mln €

1.3.1 Manifattura e Lavoro 4.0 – sostegno ai processi di innovazione aziendale e all'utilizzo di nuove tecnologie digitali nelle MPMI

 **DDPF 69 del 05/07/2018**

5 mln €

 **7.1.1** Avviamento, sviluppo e continuità di impresa nelle aree di crisi produttiva - Piceno

25.700.000,00 €

6,7 mln €

 **8.2.1** Miglioramento della qualità, sostenibilità, e innovazione tecnologica delle strutture ricettive delle PMI turistiche

1 mln €

 **8.1.3** Innovazione e aggregazione in filiere delle PMI culturali e creative, della manifattura e del turismo per il miglioramento della competitività e dell'occupazione

9 mln €

24.1.1 Sostegno ai processi di fusione dei Confidi
 **DDPF 404 del 08/10/2018**

FESR Asse 8 sisma – Bandi di prossima uscita

8,5 mln €



INGEGNERIZZAZIONE ED INDUSTRIALIZZAZIONE DEI RISULTATI DELLA RICERCA. VALORIZZAZIONE ECONOMICA DELL'INNOVAZIONE

8,2 mln €



SOSTEGNO ALLO SVILUPPO DI PIATTAFORME TECNOLOGICHE STRATEGICHE PER LA RIVITALIZZAZIONE DEL TESSUTO PRODUTTIVO

21.700.000,00 €

2 mln €



FINANZIAMENTO ALLE PICCOLE E MEDIE IMPRESE DEL SETTORE TURISTICO PER IL MIGLIORAMENTO DELLA QUALITÀ, INNOVAZIONE DI PRODOTTO, ORGANIZZATIVO, DI MARKETING E TECNOLOGICO

3 mln €



VALORIZZAZIONE E RIQUALIFICAZIONE DELLE PICCOLE E MEDIE IMPRESE DEL TURISMO, DELLA CULTURA, DEL COMMERCIO, DEI SERVIZI, DELL'ARTIGIANATO ARTISTICO E DI QUALITÀ

50.120.000,00 €

49.416.314,52 €

CINQUE
CATEGORIE
DI INTERVENTO

EDILIZIA UNIVERSITARIA
EDILIZIA ERDIS
EDILIZIA SCOLASTICA
EDILIZIA SANITARIA
EDIFICI STRATEGICI

Si tratta di interventi tra loro
complementari volti a mettere in
sicurezza gli edifici e
contemporaneamente ad assicurare
una maggiore efficienza energetica

FESR Asse 8 sisma – Distribuzione risorse per edifici pubblici

	INTERVENTI	NUMERO SCHEDE MAPO	DOTAZIONE
	Edilizia Universitaria	25.1.1 efficienza energetica	14.175.000,00 €
		28.1.1 adeguamento e miglioramento sismico	14.175.000,00 €
	Edilizia ERDIS	25.1.2 efficienza energetica	4.100.000,00 €
		28.1.2 adeguamento e miglioramento sismico	4.100.000,00 €
	Edilizia Scolastica	25.1.3 efficienza energetica	7.780.000,00 €
		28.1.3 adeguamento e miglioramento sismico	8.020.000,00 €
	Edilizia Sanitaria	25.1.4 efficienza energetica	12.961.314,52 €
		28.1.4 adeguamento e miglioramento sismico	14.825.000,00 €
	Edifici Strategici	25.1.5 efficienza energetica	9.000.000,00 €
		28.1.5 adeguamento e miglioramento sismico	9.000.000,00 €
	+ quota ITI urbani	25.1 efficienza energetica	400.000,00 €

FESR Asse 8 sisma - Edilizia universitaria



CAMERINO – UNICAM –
Edificio di Scienze Chimiche

10.500.000,00 €

URBINO - UNIURB – Collegi De Carlo
("Aquilone", "Serpentine", "Colle Vela")

5.500.000,00 €

MACERATA – UNIMC - Ex seminario,
Loggia del Grano, Palazzina Tucci

7.000.000,00 €

ANCONA – UNIVPM
(sede nuovo Rettorato)

5.000.000,00 €

ANCONA – CNR
(ex sede direzionale Fincantieri)

350.000,00 €

INVESTIMENTO COMPLESSIVO

28.350.000,00 €



Approvazione progetti GENNAIO 2019



Collaudo LUGLIO 2021

FESR Asse 8 sisma - Edilizia ERDIS Ente diritto allo studio



MACERATA Collegio Montessori

1.550.000,00 €

CAMERINO -
Complesso Colle Paradiso Edificio D

3.750.000,00 €

UNIVPM - Mensa Petrarca –
zona Tavernelle Ancona

1.950.000,00 €

UNIURB - Collegio Casa della
studentessa, Collegio Tridente

950.000,00 €

INVESTIMENTO COMPLESSIVO

8.200.000,00 €



Approvazione progetti GENNAIO 2019



Collaudo LUGLIO 2021

FESR Asse 8 sisma - Edilizia scolastica



ASCOLI PICENO - ISC "don Giussani"
quartiere Monticelli - adeguamento sismico

4.210.125,00 €

FOLIGNANO (AP) - Scuola d'Infanzia e
Primaria di Piane di Morro

2.247.750,00 €

VENAROTTA (AP) - Scuola Media e Palestra
- demolizione e ricostruzione in sito

2.741.625,00 €

CAMERINO (MC) - Polo scolastico ITGC,
Liceo Sportivo e Sociopedagogico

2.234.000,00 €

MATELICA (MC) - Scuola elementare "Lodi"
- demolizione e ricostruzione in sito

3.766.500,00 €

MONTALTO MARCHE (AP)
- Polo scolastico

600.000,00 €

INVESTIMENTO COMPLESSIVO

15.800.000,00 €



Approvazione progetti **GENNAIO 2019**



Collaudo **LUGLIO 2021**

FESR Asse 8 sisma - Edilizia sanitaria



ANCONA - Ospedale regionale di Torrette
(adeguamento/miglioramento sismico
ed energetico)

12.236.314,52 €

CORRIDONIA - Presidio Territoriale
(energetico e sismico)

3.900.000,00 €

MACERATA - Palazzina SPDC
(energetico e sismico)

3.700.000,00 €

MONTEGIORGIO (FM) - Ospedale di
Comunità (energetico e sismico)

4.100.000,00 €

ASCOLI PICENO - P.O. di I livello Mazzoni
(energetico)

3.850.000,00 €

INVESTIMENTO COMPLESSIVO

27.786.314,52 €



Approvazione progetti GENNAIO 2019



Collaudo LUGLIO 2021

FESR Asse 8 sisma - Altri investimenti pubblici

2,5 mln €

30.1.2 Valorizzazione dei
Cammini Lauretani

 DGR 1174 del 10/09/2018

 Ottobre 2018

 Gennaio 2021

7,7 mln €

30.1.1 #destinazionemarche

The ideal place for a better life.
Azioni di destination marketing

 0,6 mln €

4,8 mln €

29.1.1 Valorizzazione e messa in rete
del patrimonio culturale, materiale e
immateriale, nelle aree di attrazione di
rilevanza strategica

 Luglio 2018

 Gennaio 2020

36.200.000,00 €

10 mln €

26.3.1 Sviluppo e messa in
sicurezza di itinerari e percorsi
ciclabili e ciclo-pedonali

 Gennaio 2019

 Agosto 2021

8 mln €

27.1.1 Mitigazione del rischio

idraulico attraverso la
manutenzione straordinaria del
reticolo idraulico, delle reti di scolo
e la laminazione delle piene

 Ottobre 2018
 Ottobre 2019

3,2 mln €

Recupero edificio
«Terme di Santa Lucia»,
Tolentino

 Gennaio 2019

 Agosto 2021

Legenda:



Approvazione progetti



Collaudo

Grazie per l'attenzione